SINCE 1980

MYTOWN SHINYURI

まちとつながる、あなたとつながる、マイタウン

9.1 2025

VOL. 924

TAKE FREE

2025年9月1日号　【発行元】株式会社エリアブレイン　〒215-0004 川崎市麻生区万福寺1-12-2-2F　TEL.044-954-2555㈹

CONTENTS

1 FEATURE TOPIC 新百合ヶ丘総合病院 救急の日イベント「助かる命をより多く」
2-3 LOCAL TOPICS・SERIES 街のトピックス・連載
4-5 SPECIAL 芸術の秋を愉しむ ホールコンサート / SPECIAL INTERVIEW Quattro Aria
6-7 DOCTOR'S COLUMN ドクターズコラム
8 INFORMATION・JOB OFFER 街の掲示版・プレゼント・求人 他

FEATURE TOPIC

写真：昨年のセミナー開催時の様子

新百合ヶ丘総合病院　救急の日イベント

「助かる命をより多く」

9/7㈰ 開催　10:00〜16:30　新百合ヶ丘エルミロード1F 吹き抜け広場

9月9日「救急の日」に向けた催し、今年も開催

この8月に開院13周年を迎えた新百合ヶ丘総合病院は、9月7日㈰に、「助かる命をより多く」をテーマとしたイベントを新百合ヶ丘エルミロードで開催する。2020年に救急センターを整備し、救急病棟の設置により地域の救急診療拠点としての機能を強化。その後ヘリポートの設置も実現し、救急医療の高度化を着実に進める同院は、地域住民のさらなる信頼と期待に応え続けている。毎年恒例となった同イベントでは、新百合ヶ丘総合病院および地域クリニックのドクター、近隣の大学によるセミナーに加え、キッズ薬剤師体験、AED・応急手当ての実演などが行われ、幅広い年代の人が救急に関して学び、体験することができる。

緊急時に役立つ知識を盛り込んだミニセミナー

今年のセミナーにはドクターと大学講師が登壇する。にもり内科クリニック・二森浩行院長が「#7119 〜救急車を呼んでいいのか迷ったとき〜」、もりや脳神経クリニック・森谷匡雄院長が「認知症にならないように」、新百合ヶ丘総合病院外傷再建センター・花島資医師が「誰でもできる心肺蘇生法の基本」を主題として，いざというときに役立つ話を届ける。また、今年は駒沢女子大学看護学部・小林優子学部長が、「看護の力、看護の魅力」をテーマに講演を行う。花島医師のセミナーの後に、併設するスペースで行われるAED体験を行うと、より実践的に緊急時のための行動を体得できるだろう。

1日だけの職業体験「キッズ薬剤師」

新百合ヶ丘総合病院の近くで「キリン堂薬局・一貫堂薬局」を展開する㈱キリン堂のブースでは、例年大人気の「KIDSファーマシー（薬剤師体験）」を実施。白衣を着て、処方箋に書かれた疑似薬を見つけて取り出し、分包機を使って1日3回・3日分の「元気になるおくすり」を作る。10:00と14:00より配布される整理券を受け取り、参加してみよう（整理券がなくても空き枠があれば参加可）。

他にも、催しをサポートする駒沢女子大学・駒沢女子短期大学の看護学科学生による学校紹介コーナー、子どもが楽しめるぬりえコーナーなど、盛りだくさん。ぜひこのイベントを通して、いざというときに備えて知識を身に付けてほしい。

セミナー

■「#7119 〜救急車を呼んでいいのか迷ったとき〜」
二森浩行（にもり内科クリニック 院長）
12:00〜12:20

■「誰でもできる心肺蘇生法の基本」
花島資（新百合ヶ丘総合病院 外傷再建センター 外傷救急外科部長）
①12:30〜12:50　②14:30〜14:50

■「認知症にならないように」
森谷匡雄（もりや脳神経クリニック 院長）
13:30〜13:50

■「看護の力、看護の魅力」
小林優子（駒沢女子大学 看護学部 学部長）
14:00〜14:20

体験

■薬剤師ってどんなお仕事？「KIDSファーマシー」
キリン堂薬局・一貫堂薬局
①10:10〜13:00（40人迄）
②14:10〜16:30（40人迄）
※整理券配布 ①10:00〜 ②14:00〜
（整理券がなくても空き枠があれば参加可）

■①AED体験 ②応急手当体験（包帯・三角巾）
新百合ヶ丘総合病院
①10:00〜12:00、13:00〜16:30
②10:00〜16:30

展示ブース
●駒沢女子大学・駒沢女子短期大学コーナー
看護学科の学生による学校紹介
●ぬりえコーナー（子ども向け）

上記すべて参加無料　※内容は予告なく変更となる場合有

主催
南東北グループ　医療法人社団　三成会
新百合ヶ丘総合病院

協賛
キリン堂グループ
駒沢女子大学 | 駒沢女子短期大学
にもり内科クリニック NIMORI CLINIC
もりや脳神経クリニック

後援
川崎市麻生区、麻生消防署

問合せ：新百合ヶ丘総合病院 ☎044-322-9991㈹ 広報課

LOCAL TOPICS CHECK!

街のトピックス　電話　FAX　メール　営業時間　定休日　駐車場　問合せ先

街の気になる情報やおすすめ情報をお届けします。
WEB サイト「MYTOWN」でも情報発信中です。あわせてぜひご覧ください。
MYTOWN WEB サイト URL　https://e-mytown.com/

注意事項
本紙に掲載している情報は、社会情勢・天候などにより内容が変更となる場合があります。
最新情報は各店舗や各主催者にお問い合わせください。

SEMINAR　赤ちゃんの足と正しい靴の選び方を学ぶ 新百合ヶ丘総合病院 × ミキハウス「足育セミナー」9/27㈯開催

新百合ヶ丘総合病院とミキハウスが共同で開催するセミナー。プログラムの内容は、体重測定、写真撮影、足育セミナー（足育とは／赤ちゃんの足について／正しい靴の選び方／質疑応答）、足の測定、グループ座談会（助産師参加）、他。参加申し込みは下記2次元コードの専用フォームより。しっかり学んで、生涯健康な体を育もう。

新百合ヶ丘総合病院 × ミキハウス「足育セミナー」
開催日時：9/27㈯13:00〜15:00　会場：新百合ヶ丘総合病院 STR ホール(麻生区古沢都古255)　定員：20組　対象：産後〜12か月頃　参加費：無料 ※要予約
問 新百合ヶ丘総合病院 0800-800-6456(9:00〜17:00)
セミナー　新百合ヶ丘

CINEMA　川崎市アートセンター「小劇場シネマ」がスタート 映像館よりも座席数を有する小劇場にて不定期開催

新たな試み「小劇場シネマ」では、映像館で過去に上映し大きな反響のあった作品や、地元にゆかりのある作品などを上映する。次回は8月30日㈯・31日㈰、9月3日㈬〜5日㈮『人生フルーツ』『PERFECT DAYS』（3日前よりチケット販売）、9月6日㈯・7日㈰『オオカミの護符 里びとと山びとのあわいに』『うつし世の静寂に』（チケット販売中）。詳細は公式WEBサイトで。

8月11日の第1回では『陸軍登戸研究所』を上映し、楠山忠之監督と石原たみさんの舞台挨拶も行われた。好評につき、10月頃に再上映を予定している（詳細は後日WEBで発表）

川崎市アートセンター
麻生区万福寺6-7-1（新百合ヶ丘駅北口より徒歩3分）　044-955-0107
営9:00〜19:30　休原則毎月第2月曜　P無 ※障がい者専用1台分有（要事前予約）
Instagram：@kawasaki_artcenter　https://kawasaki-ac.jp/
映画　新百合ヶ丘

MUSIC　『あさお芸術のまち合唱団2025』団員募集 「早春のハーモニー」で、子どもも大人も一緒に楽しく歌おう！

来年2月8日㈰に開催される「あさお芸術のまちコンサート 〜For You〜 早春のハーモニー」に出演する合唱団メンバーを募集。11月から2月にかけて8回ほど集まって練習し、本番にはその歌声をプロの室内アンサンブル「あさお芸術のまち合奏団」の生演奏に乗せて披露する。練習・本番共に麻生市民館にて実施。スケジュールなど詳細は公式WEB参照。

平日夜の練習（6回）とオケ合わせ、前日リハーサルを経て本番の舞台へ。音楽を通して学校や地域、世代が異なる仲間と出会い、一緒に一つのものを作り上げる貴重な経験ができる

あさお芸術のまち合唱団2025 団員募集
歌唱予定曲：アヴェ・ヴェルム・コルプス、おおブレネリ、花の街、他　対象：小学2年生〜（区内在住・在学・在勤）　定員：先着80人　参加費：3,000円　申込み：9/1㈪9:00〜右記2次元コードにて ※10/31㈮締切　問 麻生区役所地域振興課 044-965-5116
音楽　新百合ヶ丘

SEMINAR　渋谷区の事例から学ぶ 落書き消しフォーラム「落書きけしの最前線」

渋谷のスクランブル交差点でも課題となっている落書き。区民や学生、企業が協力して落書きを消す「らくサポ」事業など、渋谷区での最新の取り組みを紹介するフォーラムが開催される。当日は、継続的に活動を行う仕組みづくりや、地域での実践方法について議論される予定。街の景観を守り、安心で誇れるまちづくりへとつなげる貴重な学びの機会となる。

麻生落書き消し事業 活動の様子

落書き消しフォーラム「落書きけしの最前線」
開催日時：9/27㈯14:00〜16:00　会場：麻生区役所4F 第1会議室　講師：花形快、中尾浩則（渋谷区環境政策部環境整備課）　定員：100人（抽選）　申込み：右記2次元コードのWEBサイトより　申込締切：9/22㈪　※参加無料　問 麻生区役所地域振興課 044-965-5116
セミナー　新百合ヶ丘

EVENT　沿線3エリアの駅・商業施設を巡る！ 「ご当地もころん」ノートがもらえるラリー開催中

小田急電鉄の子育て応援マスコット「もころん」のデビュー2周年を記念して、10月26日㈰まで「もころんワクワクラリー」を開催中。沿線3エリア・全12カ所のポイントを巡り、絵探しやスタンプ集めを楽しむと、先着で限定の「ご当地もころん」ノートがもらえるほか、全ポイント達成者には抽選で記念グッズが進呈される。詳細は2次元コードよりWEBサイト参照。

「ご当地もころん」ノート

同じもころんを探そう！ もころんワクワクラリー
期間：8/23㈯〜10/26㈰　場所：《エリア1》代々木上原駅、アコルデ代々木上原、成城学園前駅、新百合ヶ丘駅《エリア2》町田駅、小田急百貨店町田店、海老名駅、秦野駅《エリア3》相模大野駅、藤沢駅、ODAKYU 湘南 GATE、片瀬江ノ島駅　※無料（交通費別途）　問 044-299-8200
イベント　小田急沿線

9月の子育て支援　各園まで電話にてご予約ください

ひよこ
12日㈮『離乳食体験&一緒に遊ぼう』対象：0歳児の親子
26日㈮『手作りおもちゃを作ろう!』対象：0〜2歳児の親子

生田
18日㈭『ふれあい遊びと離乳食体験』対象：0歳児の親子
25日㈭『湯水遊びと離乳食体験』対象：0歳児の親子

シーサーズ
19日㈮『お家で遊べるおもちゃ作り』対象：0〜2歳児の親子

※8月30日㈯の盆踊りが、暑さのため9月27日㈯に延期となりました

詳細に関するお問い合わせはこちらから▶
ジャパンヒューマンヘルス株式会社　044-954-2214　受付時間 9:00〜17:00
◉太陽の子保育園(新百合ヶ丘) ひよこ TEL.044-954-2214 シーサーズ TEL.044-455-4022
◉太陽の子保育園(栗谷) TEL.044-954-3906
◉学童保育シーサーズ(新百合ヶ丘) TEL.044-969-5506

やまゆりの窓

大人気！「ビバ！あさおの子どもたち」9/27㈯ 11:00〜15:00 開催！

子どもたちに大人気の「ビバ！あさおの子どもたち2025」を麻生市民交流館やまゆりで開催！ やまゆりで子どもたちを対象に活動している7団体が、ワークショップや楽しいステージを行い、赤ちゃんから小学生、中学生向けの出し物を準備する。

プログラミング中の子どもたち（昨年の様子）

【ワークショップ】
★ロボットプログラミングを楽しもう！
★囲碁でキレッキレの頭脳を手にいれよう！
★おもちゃを作って遊ぼう 手づくりおもちゃで動くしくみを学ぼう！

【ベイビー&キッズ シアター】
★かみしばいを楽しもう！
★リズムであそぼう！ いろんな楽器でチャチャチャ♪
★「幸せなら手をたたこう」で楽しんじゃおう♪
★ベイビーシアター〜赤ちゃんのはじめての体験〜
★サイエンスワークショップ タネを作ってとばそう！

出入り自由で、参加賞をもらえるスタンプラリーも実施する。親子3世代で参加してみては！

麻生市民交流館やまゆり
☎044-951-6321
https://yamayuri.ne.jp/

貴店のチラシを MYTOWNがお届けします

Post in !

「MYTOWN」は各戸ポスティングで地元読者に届ける地域情報紙。
貴店チラシの折込みが可能です。
地区別に折込みすることもできます。

折込み料金（税込）
●B4・A4サイズ 6.05円〜／枚
●B3・A3サイズ 7.26円〜／枚
※最小受付部数：3,000部

ぜひ貴店のPRにお役立てください！
チラシ制作も承ります！

株式会社エリアブレイン メディア事業部　TEL044-954-2555

お教室の先生、まだ間に合います！

10/1号掲載
この秋 はじめたい！
「おけいこ・習いごと」特集で お教室を宣伝しませんか？

●春と秋に掲載する人気の特集です
●MYTOWN WEBサイト内にも各教室ページを作成して半年間掲載！

ご掲載イメージはこちらから（2024年秋 PDF）▶

お問合せ　㈱エリアブレイン
TEL 044-954-2555（平日10:00〜18:00）　MAIL mytown@areabrain.co.jp

風のタイムトリップ　歴史と風土を訪ねて

第59回

新田の勇者、由良兵庫助に守られてきた多摩川の小島「兵庫島」

中世の昔、麻生区には北関東と鎌倉を結ぶ「鎌倉道」が幾筋も張り巡らされており、至るところで幕府と反幕府勢力の攻防戦が繰り広げられてきた。そして現在の稲城市矢野口周辺は、北関東方面から多摩川を渡って鎌倉道に入る渡河地点となっていた。

元弘3（1333）年、上野国の新田義貞は執権北条氏が支配する鎌倉幕府を滅亡させたが、その後、鎌倉では観応の擾乱（1350～1352年）を制した足利尊氏が実権を握っていた。延文3（1358）年、新田義貞の次男の義興は、尊氏が没したのを機に鎌倉を奪い返すべく、従者13人と挙兵した。

鎌倉を目指す義興一行が、矢野口の渡しまでやってくると一艘の船が差し向けられた。実はこの船には、足利方に味方する江戸荘領主の江戸遠江守らの謀りによって、船底に栓が仕掛けられていたのだった。

そうとは知らない義興らが乗船すると、船頭は栓を抜いて水に飛び込んだ。それと同時に、両岸から数百の江戸方の軍勢が攻めかかった。鎧姿で身動きのとれない義興は、もはやこれまでと自害した。そして従者の中でも強者で評判の由良兵庫助と新左衛門の兄弟は、小舟の舳先で互いの首を切り合い果てたのだった。

その後、江戸方は手柄の報告のために2人の遺体を捜索したが、なぜか由良兵庫助の遺体だけが見つからなかった。壮絶な死を遂げた兵庫助の死体は、多摩川のとある中州の小島に流れ着いていたのだった。島人たちは災いを恐れ、幕府に隠れてこっそりと兵庫助を供養したのである。

現在、東急田園都市線「二子多摩川駅」の高架下の、野川と多摩川が合流する河川敷には、「兵庫島公園」と名付けられた公園が整備されており、園内には、兵庫助が流れ着き、供養されたと伝わる「兵庫島」が残されている。

「兵庫島」は鎌倉時代までは完全に島の形をしており、洪水のたびに移動を繰り返していた。ところが不思議なことに「兵庫島」と名付けられた後は、どんなに洪水が起きても流されてしまうことはなかったという。

今はもう当時の面影も留めてはいない兵庫島の丘の上に立ち、滔々と流れる多摩川を眺めていると、はるか矢野口の方に、一艘の小舟がゆらゆらと漂っているのが見えた。

SERVICE

放置したままだと修理できなくなってしまうことも…
腕時計のトラブルなら「メカニカルウイング」におまかせ！

電池がなくなった状態で、放置して机の中にしまったままの腕時計はないだろうか。電池からの液漏れにより、修理不可能な状態や電池交換よりも修理費用がかかってしまうことも。ちょっとした故障を放置したままでは時計の寿命を短くしてしまう。電池交換や定期的なオーバーホールで内部のメンテナンスをしよう。まずは気軽に無料見積もりを。

腕時計修理専門店 メカニカルウイング
麻生区王禅寺西4-14-29 上條ビル301（1Fがクリーニング店のビル）
044-969-5131　営10:30～18:30　休日曜　P 3台
★メンテナンス結果などは右記の2次元コードからチェック！
サービス　新百合ヶ丘

SERVICE

パソコン修理の専門家チーム　麻生区で PC トラブル解決
データを消さずに即日修理が有名　口コミ4.5※の高評価店！

PC修理専門のプロである同店は、「即日対応・スピード修理」「データを消さずに修理」「元の使っていた状態にしてお返し」という、メーカーや家電量販店では不可能なサービスと技術力で人気を博している。地域密着18年、WindowsやMacからスマホまで対応、リピーターも多数。「ウイルスに感染したのでは」などの異変を感じたら、すぐに同店へ。

メーカー修理では不可能なスピードとデータ復旧で有名

株式会社きむらパソコン
麻生区東百合丘4-42-8 3F（本社）　044-712-6545
営10:00～22:00　休年中無休　P提携P有（無料）
https://www.kimurapc.com/　※Google（8/21時点）
サービス　新百合ヶ丘

SPORTS

子どもから大人まで参加できる、区民のための運動会
「第36回あさお区民運動会」10/19㈰開催　※参加無料

競技種目は、徒競走（小学校低学年・高学年・中学生以上の3部）、※リレー競走（小学生）、※町会対抗玉入れ（小学生以上）、宝探し（未就学児）、長距離走（小学生・中学生以上の2部）、障害物競走（小学生以上）など。競技に参加すると参加賞をもらうことができる。上記※印の2種目は事前申込み制（申込み締切：9/30㈫必着）。詳細は2次元コードのWEBで確認を。

過去の様子（徒競走）

第36回あさお区民運動会
開催日時：10/19㈰9:00～13:30頃 ※雨天中止（当日麻生区WEBサイトで案内有）　会場：麻生水処理センター あさおふれあいの丘（麻生区上麻生6-15-1、柿生駅南口より徒歩約15分）
主催：麻生区青少年スポーツ活動振興会　問 麻生区役所地域振興課 044-965-5370
スポーツ　柿生

PRビジョンを活用して、貴社や貴教室の情報を発信しませんか？

しんゆり・芸術のまち

しんゆり・芸術のまちPRビジョン

最新のクラウド型デジタルサイネージとメディアラックを一体化！

月々最低1万円から利用可能
月間約3,000回の動画配信が可能
メディアラックにフライヤーなどを設置

最新のクラウド型デジタルサイネージとメディアラックで、芸術のまちにふさわしい情報を随時発信しています。フリーペーパーの配布や、各種商品・店舗のPR、コンサート・演劇・舞台・映画・展示会・講演会・イベント告知など、幅広い用途に利用可能。動画とフライヤーを併用すれば、より効果的な情報伝達が実現します。

42インチ デジタルサイネージ
フライヤーやフリーペーパーと連動した動画配信が可能です。

メディアラック
各種告知用のフライヤーやフリーペーパーなどの設置が可能です。

ご利用料金
★ご利用料金の一部を新百合ヶ丘の街をより豊かにする力に活用させていただきます。

15秒間の動画スライドショー配信 ※制作費別	11,000円／月
メディアラック利用（A4サイズ・1枠）	11,000円／月

※価格は全て税込価格です。※料金は前納をお願いする場合がございます。
※設置店による内容審査を通過後、正式なお申込みとなります。※詳細はお問合せください。

設置場所
●新百合ヶ丘エルミロード（新百合丘オーパ側入口）
●イオンスタイル新百合ヶ丘（2階 左側シネマ入口）

運営：NPO法人 しんゆり・芸術のまちづくり　https://shinyuri-art.com/　お問合せ先：株式会社エリアブレイン（保守・管理・広告取次）　TEL.044-954-2555（平日10:00～18:00）

芸術の秋を愉しむ Hall Concert

ホールコンサート

近隣のホールで行われる秋のコンサートをご紹介

特別な時間をパルテノン多摩で！

TSUKEMENとダンサー碓井菜央、豪華ゲストが魅せる感動の公演！

Sound Theater 2025

11.1 Sat 15:00開演（14:15開場）
11.2 Sun 14:00開演（13:15開場）

TSUKEMEN（TAIRIK SUGURU KENTA）©Ayane Shindo

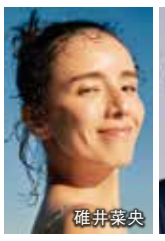
碓井菜央

宮原浩暢

豊かな音楽性と魅力あふれる演奏で聴衆を惹きつけるインストゥルメンタルユニットTSUKEMENが、表現力と存在感に満ちたダンサー・振付家の碓井菜央と初共演！ 演劇界を牽引する演出家 藤田俊太郎が久々にコンサートを演出。感動的名曲「時を超える絆」をゲストアーティストが混声で重唱、同じ曲を別個に小学生も合唱する初めての企画にも注目を！豪華ゲストは宮原浩暢（LE VELVETS）、悠未ひろ、愛加あゆ、青野紗穂、木下晴香。クラシッククロスオーバーをコンセプトに活躍中のバリトン、宝塚歌劇団の元男役スターと元トップ娘役、ミュージカル界の若手スター女優が集結する。

演出：藤田俊太郎　音楽・演奏：TSUKEMEN（TAIRIK SUGURU KENTA）　振付・出演：碓井菜央
ゲスト：11/1㈯ 宮原浩暢、悠未ひろ、愛加あゆ　11/2㈰ 宮原浩暢、青野紗穂、木下晴香
料金：6,800円（税込）※全席指定 ※未就学児入場不可
好評発売中

【チケット購入】パルテノン多摩 ☎042-376-8181(10:00～19:00 ※休館日を除く)
WEB https://www.parthenon.or.jp/event/

会場 **パルテノン多摩 大ホール**
多摩市落合2-35（京王相模原線・小田急多摩線・多摩モノレール「多摩センター駅」徒歩5分）☎042-375-1414
https://www.parthenon.or.jp/

日本屈指のオーケストラN響の演奏をパルテノン多摩で！

NHK交響楽団 パルテノン多摩演奏会

11.3 Mon 15:00開演（14:15開場）

広上淳一　©Masaaki Tomitori

小林海都　©HIPIC

広上淳一がNHK交響楽団と共に久々にパルテノン多摩に登場！ 今年3月の令和6年度（第75回）芸術選奨文部科学大臣賞受賞も記憶に新しい大活躍の指揮者に期待大！ 気鋭のピアニスト小林海都（2021年リーズ国際ピアノコンクールで46年ぶり日本人歴代最高位の第2位）はモーツァルトのピアノ協奏曲で共演。重厚かつ繊細な響きで世界的に高い評価を得るN響による映画も彩った名曲を堪能できる。

出演：広上淳一（指揮）、小林海都（ピアノ）、NHK交響楽団（管弦楽）
曲目：SF交響ファンタジー 第1番（伊福部昭）［映画『ゴジラ』］
　　ピアノ協奏曲 第21番 ハ長調 K.467（モーツァルト）［映画『短くも美しく燃え』］
　　ボレロ（ラヴェル）［映画『愛と哀しみのボレロ』］
　　バレエ組曲「三角帽子」第1番、第2番（ファリャ）［映画『血と砂』］
料金：10,000円（税込）好評発売中
※全席指定 ※未就学児入場不可

あの時、あの場所で歌った曲。懐かしのあの歌を楽しむひと時

胸が高鳴る懐かしの名曲たち

THEカルテット 昭和歌謡コンサート in 若葉台

11.7 Fri 14:00開演（13:30開場）

THEカルテット

「THE カルテット」は、プロの演奏家とクラシック歌手で構成された、クラシックから唱歌、歌謡曲、ポップスまで幅広い名曲を質の高いパフォーマンスで届ける実力派のカルテットグループ。同イベントでは、長く愛される唱歌や歌謡曲など、誰もが一度は口ずさんだことのある楽曲を、プロのボーカリストと共に楽しむ。友と駆けた幼少時代、大切な人と過ごした青春。歌と共に、あの頃にタイムスリップしてみては？

出演：THE カルテット／江上 怜那（テノール）、加藤 凱也（バリトン）他、ピアノ、ヴァイオリン奏者
曲目：青い山脈、瀬戸の花嫁、この広い野原いっぱい、あずさ2号、昴など ※あくまで演奏曲の一例
料金：全席指定 2,300円
※チケット発売日：8/28㈭
※未就学児入場不可

【チケット購入】稲城市立iプラザ ☎042-331-1720（10:00～19:00 ※第2・4月曜休館、祝日の場合は翌日）
WEB https://iplaza.inagi.tokyo.jp/（24時間）

会場 **稲城市立 i プラザ ホール**
稲城市若葉台2-5-2（京王相模原線・若葉台駅北口徒歩3分）
☎042-331-1720
https://iplaza.inagi.tokyo.jp/

21世紀を代表するふたりの声楽家、出逢いの可能性は無限大！

青葉台に響く、芳醇なヴォーカル

加耒 徹&上原理生 デュオ・コンサート

10.12 Sun 14:00（13:30開演）

加耒 徹&上原 理生

オペラ、歌曲で高評価を得るバリトン加耒徹と、演劇・ミュージカル界で活躍する上原理生が「かくりお」として登場。日本歌曲とミュージカルを織り交ぜたプログラムを、500席の親密な空間で堪能できる貴重な公演。芳醇な歌声と表現力が響き合うひと時、心揺さぶる感動が待つ。

出演：加耒 徹（バリトン）、上原 理生（テノール／バリトン）、濱野 基行（ピアノ）
曲名：《第1部 クラシカル&日本歌曲》中田喜直作品より　他
　　《第2部 ミュージカル&映画音楽》ミュージカル『エリザベート』より 闇が広がる　他
　　※詳細は決定次第発表。当日発表となる場合有
料金：S席6,000円、A席5,500円
協賛：東急株式会社
好評発売中

【チケット購入】フィリアホールチケットセンター ☎045-982-9999（11:00～18:00）
WEB https://www.philiahall.com/（24時間）　休館日：毎月第3水曜

会場 **フィリアホール（横浜市青葉区民文化センター）**
横浜市青葉区青葉台2-1-1 青葉台東急スクエアSouth-1本館5F
（東急田園都市線・青葉台駅徒歩3分）☎045-985-8555
https://www.philiahall.com/

唯一無二のスーパーギタートリオ、ついに、相模原に上陸！

グリーンホール相模大野開館35周年記念

沖仁×大萩康司×小沼ようすけ “TRES”

10.13 Mon 14:00開演（13:30開場）

沖仁

フラメンコ、クラシック、ジャズー。日本を代表するギターの名手３人がタッグを組んだ、ギタートリオ『トレス』。それぞれの異なるジャンルをこの3人ならではの高い実力と、絶妙なバランスで、人気のオリジナル楽曲からギターの有名曲まで届ける。

大萩康司 ©SHIMON SEKIYA

小沼ようすけ

出演：沖仁（フラメンコ・ギター）
　　大萩康司（クラシック・ギター）
　　小沼ようすけ（ジャズ・ギター）
曲目：地中海の舞踏～広い河～（アル・ディ・メオラ／パコ・デ・ルシア）
　　ほか　※曲目等は変更になる場合有
料金：全席指定 4,500円
ウェルカムチケット（おやこ券：大人1枚・子ども1枚）4,500円
※小学生以上入場可　※おやこ券の子どもは高校生以下
主催：公益財団法人相模原市民文化財団

【チケット購入】チケットMove ☎042-742-9999(10:00～19:00)
WEB https://move-ticket.pia.jp/（24時間）　休業日：年末年始、相模女子大学グリーンホール休館日

会場 **相模女子大学グリーンホール（相模原市文化会館）**
相模原市南区相模大野4-4-1
（小田急線・相模大野駅北口徒歩約8分）
https://hall-net.or.jp/01greenhall/

8月4日 取材にて

～心を紡ぐ奇跡のハーモニー～

オペラ歌手4名による男性ヴォーカルユニット

Quattro Aria クアットロアリア

Special Interview

2015年、川崎・しんゆり芸術祭～アルテリッカしんゆり～「日本の歌～童謡・唱歌・抒情歌の世界」で満席の中デビューを果たした、藤原歌劇団所属の男性4人のヴォーカルグループ。あれから10年。この春、新メンバーを迎えて出演した川崎・しんゆり芸術祭～アルテリッカしんゆり～「スプリングコンサート 2025」でも成功を収め、現在は次なるステージ「オータムコンサート 2025」に向けて稽古に打ち込む彼らに、コンサートにかける思いや、見どころなどを聞いた。

【 Quattro Aria 】
(写真左より) 黄木 透(テノール)、竹内 利樹(バリトン)、笹岡 慎一郎(テノール)、大塚 雄太(バリトン)
公式WEBサイト https://preludio.co.jp/quattro_aria

●新メンバー・竹内利樹さんを迎えてから初めて開催した、今年5月のスプリングコンサートはいかがでしたか?

黄木　今まで何度も足を運んでくださっているお客様も、新体制に期待してくださっていると感じていました。実際に4人で新しいアンサンブルをお届けした後、新メンバーが入ってますます楽しいコンサートだったというご感想などをいただけたので、良いスタートが切れたと思っています。

笹岡　竹内さんは私たちも同席したオーディションを経て加入しましたが、私が一番重視していたのは人柄でした。とても良い方に入っていただけて、本当にうれしいんです。一緒に稽古をしていてもやりやすくて、その結果がステージに表れたと思います。

●竹内さんにとっては、Quattro Ariaのメンバーとして初めてのステージでしたが、どのような心境でしたか?

竹内　オーディションを受けたのは昨年10月ですが、黄木さんは学生時代から一緒に勉強していた仲間ですし、私も藤原歌劇団に所属しているので、Quattro Ariaの活動は最初から拝見していました。今までイタリアのオペラを中心に歌ってきたので、童謡・唱歌や歌謡曲、ポップスなどは私にとっては初めてのジャンルでしたが、新たな扉を開こう!と思って挑戦しました。メンバーの皆さんとは仲良くさせていただいて、大事なことは話し合いながら稽古を進めて本番を迎えたのですが、一緒に作り上げてきたものをステージで歌っている、横でメンバーの皆さんが歌ってくださっている、その中に自分も溶け込ませてもらって歌っているという状況に、自分自身が感動してしまいました。お客様に楽しんでいただくことを第一に考えて、ものすごいプレッシャーを感じながら挑んだ初めてのステージでしたが、本当に良いメンバーに恵まれて、楽しい春のコンサートになりました。新メンバーですが10月の秋のコンサートは2回目になりますので、より良いものにできたらと思っています。

●今、着々と準備を進められているオータムコンサートについて、見どころ・聴きどころなどを教えてください。

笹岡　私たちは活動を始めた当初から日本の童謡・唱歌やポップスを歌い続けていて、その感動を皆様にお届けしたいという思いが根底にありますが、お客様からクラシカルなものも聴きたいというご要望もあり、それもすごく大切にしています。今回もそういった皆様からのご要望も考えながら選曲しています。

黄木　いつもはナポリ民謡・カンツォーネを歌っていますが、今回はそれに加えて、スペイン語の名曲にも挑戦する予定です。スペインを舞台にしたオペラも盛り込もうと考えています。

大塚　オペラの他にも、見どころ・聴きどころとして、今回初めて取り上げる唱歌メドレー「ふるさとの四季」があります。もともとは大人数で歌う合唱向けに書かれている曲を、自分たちなりに解釈して4声で歌い、その良さをお届けしたいと思います。そして、プログラムにある「見上げてごらん夜の星を」は、作編曲家の飯田俊明さんが私たち用に編曲してくださったもので、これから私たちの代表曲になっていくのではという期待を個人的には持っています。ぜひ聴いていただきたい曲です。

黄木　今回は秋のコンサートですが、夏の終わりに想いを馳せるような、季節感のある曲などもご用意して、お客様それぞれの夏の思い出と重ね合わせていただきながら、一緒に楽しい秋を迎えられたらという思いも込めて、お届けします。

●最後にコンサートにいらっしゃる皆様へメッセージを。

笹岡　私たちのコンサートは予備知識がなくてもお楽しみいただけますので、ぜひお気軽にご来場ください。この厳しい夏を乗り越えてきた皆様に、4人のハーモニーを、そして4人それぞれの個性をもって癒しをお届けし、私たちもお客様と一体となって楽しめたらと思っています。

全員　一緒に夏の疲れを吹き飛ばしましょう!

4人の声が紡ぐ、名曲の彩り

Quattro Ariaが贈る、心に残る秋のひととき

Quattro Aria オータムコンサート 2025

10.23 Thu 13:00開演 (12:30開場)

出演：クアットロアリア(歌唱)
　　辻 喜久栄(ピアノ)
曲目：唱歌メドレー「ふるさとの四季」
　　ハナミズキ
　　見上げてごらん夜の星を
　　カンツォーネ
　　オペラ「愛の妙薬」より
　　他
料金：全席指定 3,000円
※未就学児入場不可

辻 喜久栄

Quattro Aria

【チケット購入】昭和音楽大学チケットセンター
☎044-953-9899
(平日10:00～18:00 ※12:00～13:00及び土・日・祝日を除く)
WEB https://www.tosei-showa-music.ac.jp/
(24時間購入可・登録無料)

会場
昭和音楽大学 ユリホール
麻生区上麻生1-11-1 昭和音楽大学南校舎5F(小田急線・新百合ヶ丘駅南口徒歩4分)
https://www.tosei-showa-music.ac.jp/guide/campus/yurihall/

主催・問合せ:株式会社プレルーディオ
☎044-953-2105(平日10:00～17:00 ※土・日・祝日を除く)
共催:昭和音楽大学、昭和音楽大学同伶会
協賛:株式会社エリアブレイン
後援:「音楽のまち・かわさき」推進協議会、NPO法人しんゆり・芸術のまちづくり

学生とのコラボレーションにもご期待ください!

Shinyuri Jazz Square vol. 70

演奏予定曲
★You'd Be So Nice to Come Home to
★Fly Me to the Moon
★Night in Tunisia　など

ベース 安ヵ川 大樹　ピアノ 田中 菜緒子　ボーカル 名知 玲美

[昭和音楽大学 ジャズコース Presents]

時代を超えて愛されるジャズスタンダード特集

昭和音楽大学ジャズコース講師陣が珠玉のスタンダードナンバーを新たなアレンジにてお届けいたします

ドラム 小山 太郎　トランペット 岡崎 好朗　トロンボーン 池田 雅明

2025 9.19 FRI 開場／18:30 開演／19:00
しんゆりジャズスクエア vol.70
川崎市アートセンター小劇場
[新百合ヶ丘駅北口徒歩3分]
川崎市麻生区万福寺6-7-1 ☎044-955-0107

(全席指定・税込)発売日:2025年6月30日(月)
[一般チケット] 3,700円
◎U30割(30歳以下) 2,500円
◎2枚セット券 6,400円
障がい者割引チケット 2,200円
電話・各窓口にてお取り扱い(要障がい者手帳／付き添い1名迄同額)
※付き添いの方が予約される場合は、お電話のみにて承ります。
詳細は川崎市アートセンターまで。
◎年間パスポートをご利用のお客様は、追加券を2,700円で販売いたします。
◎20名様以上でのご鑑賞は団体割引があります。川崎市アートセンターまでご相談ください。
◎U30割チケットのお客様は、公演日に身分証明書のご提示をお願いする場合がございます。

主催 川崎市アートセンター 044-955-0107
かわさきジャズ2025
共催:株式会社エリアブレイン(マイタウン発行元)、株式会社プレルーディオ
後援:NPO法人しんゆり・芸術のまちづくり、「音楽のまち・かわさき」推進協議会　協力:昭和音楽大学

DOCTOR'S COLUMN ドクターズコラム

いざという時のために かかりつけ医を持ちましょう

日常的に診療や健康管理などを行う身近な医師のことを「かかりつけ医」といいます。特に悪いところもなく健康だからと必要性を感じていない人や、こちらに引っ越してきたばかりという人にも、かかりつけ医を持つことをおすすめします。あなたの健康状態や持病などを、普段から包み隠さず話し合える関係を作ることが、いざという時の安心への第一歩です。

名前の横にこのマークが付いている先生のコラムは、頼れるクリニック情報サイト「medicola（メディコラ）」に掲載されています。モバイル対応サイトでいつでも先生のコラムを読むことができます。http://medicola.net/

※当コーナーでは各医師の持論や一般論をご紹介しており、見解等が異なる場合がございます。また、その内容に関して医師および当社は一切の責任を負いかねます。掲載されている情報を利用して行われた一切の行為およびその結果については、利用者が責任を負うものとしますので、あらかじめご了承ください。

内科

そろそろ、インフルエンザ予防も

夏がひと段落すると、インフルエンザワクチンの季節になります。インフルエンザは毎年秋口から冬に流行するため、早めの対策が大切です。インフルエンザにかかると、高熱や全身のだるさが続き、他人にうつす可能性も高いため、学校や仕事を休まざるを得ないことも少なくありません。特に高齢者や持病のある人、小さなお子さんや妊婦さんは重症化もしやすいため注意が必要です。ワクチンは「かかりにくくする」効果と「かかっても重症化しないようにする」効果が確認されています。今年はA型とB型に対応した3価ワクチンで、流行予測に合わせて株が更新されています。接種の目安は10～12月で、効果は接種後2週間ほどで現れ、約5か月間持続します。寒い冬に、自分自身を守るのはもちろん、大切な家族や周囲の人にうつさないためにも、予防が肝心です。ワクチン接種を前向きに検討してみてください。

■内科
新百合ヶ丘龍クリニック
龍 祥之助

044-955-7231
麻生区古沢7
https://www.ryuclinic.or.jp/

脳神経内科

天気と片頭痛

まだまだ暑い日が続きますが、9月は台風が来ることも多く、秋の長雨をもたらす秋雨前線も現れ、天候の変化が多い時期です。

昨今、気象痛や天気痛と言われる頭痛の話をよく耳にすることがあります。頭痛持ちの人の中には、天気の変化による片頭痛発作を実感している人もいると思います。実際、片頭痛患者の53%が、「天候」が片頭痛を引き起こす誘因になっていると感じていると言われています。また「光の刺激（眩しさ）」や「暑さ」も誘因と言われています。

片頭痛を起こさないためには誘因を避けることが一番です。とはいえ、これらの誘因を避けるのはなかなか難しいため、例えば天気予報を見て頭痛が起こりそうな日を確認し、頭痛薬を準備しておくといったことも大切だと思います。

体調管理に気を付けて無理のない日々を過ごしましょう。

■内科・脳神経内科・訪問診療
くろかわ内科クリニック
大内 崇弘

044-299-8787
麻生区南黒川1-7
フォレストモール川崎黒川
https://kurocli.com/

訪問診療

自宅でできる疲労回復「ストレッチ体操」

筋肉の疲労を回復するためには、血流を良くして筋肉組織に酸素や栄養素を届ける必要があります。

「ストレッチ体操」は血行促進の効果があるというエビデンス（科学的根拠）があります。筋肉を伸ばす、ストレッチすることで、一時的に阻血（血液の流れが少くなる）状態となり、筋肉伸長を緩めるとその反動で多くの血流が流れ込みます。それにより筋肉内血流が改善し、疲労回復につながります。

長時間同じ姿勢をとり続けたとき、スマホやテレビを1時間以上観たとき、家事や仕事などで疲れたときには、ストレッチ体操で疲労を回復させましょう。特に、お風呂上りや食後、寝る前に行うのがおすすめです。ストレッチ体操をするときは、①呼吸を止めない、②反動をつけない、③伸ばす筋肉を意識する、などの点に注意しながら行うことが重要です。

■内科・整形外科・精神科・訪問診療
リスホームケアクリニック
立野 慶

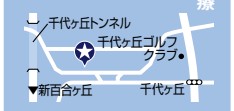

044-567-8502
麻生区千代ヶ丘
5-7-1-204
http://unimedico.jp/lishomecare/

眼科

近視の進行を防ぐ方法

前回のコラムでは、小児期の近視進行（眼軸の伸び）を防ぐことで、将来の網膜疾患や緑内障などの重篤な眼疾患リスクが減少する可能性があることをお話しました。近年、手元を見る時間の増加などの環境要因の影響で、世界的に近視人口が急増しており、この分野は国際的にも非常に注目されています。今回は近視進行を抑制する具体的な方法についてご紹介します。現在、国内で利用可能な治療法としては、低濃度アトロピン点眼薬、オルソケラトロジー（特殊なハードコンタクトレンズ）、多焦点ソフトコンタクトレンズ、レッドライト療法があります。また、海外では近視進行抑制眼鏡が高い効果を示していますが、国内未承認です。いずれの方法も、すでに伸びてしまった眼軸を元に戻すことはできないため、進行する前の早期からの治療が重要といわれています。特に家族の近視が強い場合や、近視関連の眼疾患を持っている場合は、積極的な対策が勧められます。

■眼科
くろかわアイクリニック
新留 翔一朗

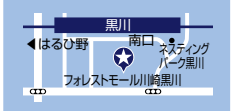

044-455-5190
麻生区南黒川1-7
フォレストモール川崎黒川
https://kuroeye.com/

歯科

通院回数が多い歯科治療

歯科治療の通院回数が多くなりがちなのは、治療の多くが歯を削ったり抜いたりする外科的治療だからです。通院回数が多いと治療途中で挫折したり、多忙で行きそびれたり、初期の疼痛が消失したため自己判断で中断したりする人もいます。一般医科ではまず内科的治療から始めます。例えば、腹痛が主訴で来院すると薬が処方され、服用して治れば治療終了、治らなければ別の薬を処方、それでも治らなければ精密検査後に外科手術です。全てをこのように行うわけではありませんが、一般医科ではよくある流れです。一方、歯科治療は初診時から抜歯や抜髄などの外科的治療が多く、通院回数も多くなります。神経を取った歯は後に腫れを繰り返す、破折する、歯の周りの骨が溶けて抜けるなどの後遺症が残る場合も。歯科治療でもまず薬を使う内科的治療を行うことが望ましく、歯の患部に薬を置き、経過観察しながら通院回数を減らし、できる限り歯を削らないことが大切です。

■歯科
うえはら歯科医院
上原 良一

044-952-0037
麻生区金程4-4-16
http://shinyurigaoka-ueharashika.com/

MYTOWN
毎月2回 1日・15日発行
※いなぎ版は月1回 20日発行　※のぼりと・ゆうえん版は隔月27日発行
広告ご出稿のお申し込みは
お電話またはメールにて
承っております
各戸へのポスティングで新聞をとっていないお宅へも訴求可能です
お問合せ 株式会社エリアブレイン
TEL 044-954-2555
mytown@areabrain.co.jp

芥川バースクリニック
— 産科・婦人科 —
AKUTAGAWA birth clinic
• 麻生区の分娩施設のあるクリニックです
• Webにて受診・分娩予約ができます
• 予約にて送迎サービスが利用できます
（新百合ヶ丘駅、柿生駅、真福寺交差点）

	月	火	水	木	金	土	日
9:00-12:00	○	○	○▲	○	○	○	—
14:00-17:00	○	○	○▲	○▲	○	○	—

▲は助産外来
詳しくは➡ 芥川バースクリニック 検索
☎044-989-3300 麻生区上麻生5-47-1 休診日：日曜・祝日

新百合ヶ丘総合病院
医学健康講座
※予約不要・参加無料・各回定員150名
●9/2㈫14:00～15:00
「当院形成外科で行っている様々な治療 ～眼瞼下垂・皮膚腫瘍・顔面骨折など～」
講師：形成外科医長　五十嵐悠大
●9/5㈮14:00～15:00
「パーキンソン病とともに暮らすヒント」
講師：脳神経内科部長　眞木二葉
●9/24㈬14:00～15:00
「誤嚥性肺炎を防ぐために ～今日から始める予防法～」
講師：言語聴覚士　小杉剛
会　場 新百合ヶ丘総合病院 3F STRホール
問合せ 044-322-9991(代表)
※公共交通機関のご利用をおすすめします。
市民医学講演会
※予約不要・参加無料
●9/12㈮14:30～15:30
「咳の原因 ～あなたの咳はどのタイプ?～」
講師：呼吸器内科医長　青山梓
会場 永山公民館 5Fベルブホール（定員120名）
●9/29㈪14:30～15:30
「変形性膝関節症に対する手術治療」
講師：整形外科統括部長　齋藤泉
会場 パルテノン多摩 小ホール（定員200名）
●10/6㈪14:30～15:30
「慢性腎臓病について知ろう! ～血尿・尿蛋白は腎臓の涙～」
講師：腎臓内科・透析内科部長　松井勝臣
会場 パルテノン多摩 小ホール（定員200名）

新百合ヶ丘駅南口すぐ
バスロータリー目の前
柿生眼科
Kakio Eye Clinic
目の疲れや目のお悩みはお気軽にご相談ください

受付時間	月	火	水	木	金	土	日
9:00～12:00	●	●	／	●	●	▲	／
14:30～17:30	●	●	／	●	●	／	／

◉休診日
水・日曜、祝日、
第2・3・4・5土曜
第1土曜のみ午前診療
☎044-966-7046 麻生区上麻生1-20-1 小田急アコルデ5F

上麻生内科
土曜午後4時まで

診療時間 曜日	月	火	水	木	金	土
午前9時～午後12時	●	●	休	●	●	●
午後3時～午後 7時	●	●	休	●	休	※

※土曜日午後は1:00～4:00まで
休診日/水曜・金曜午後・日曜・祝日
☎044-951-9909
麻生区上麻生2-11-21

整形外科

肩凝りの原因はさまざま

肩凝りは、首から肩周辺の筋肉が緊張して硬くなり、血行が悪くなることで起ります。原因はさまざまで、運動や作業による筋肉の疲労はもちろんですが、逆に筋肉をあまり動かさないデスクワークや同一姿勢の維持でも起こり得ます。これは、軽微な筋緊張が長時間持続することにより筋肉内でうっ血が生じ、代謝が低下するからです。この筋緊張の原因になり得る要素は非常に多く、元々の体格や姿勢不良、眼精疲労・咬合障害・副鼻腔炎などの頭部顔面の要素、ストレス・うつ病・自律神経失調症などの精神的要素などがありますが、糖尿病・高血圧・肥満・心疾患の潜在的な進行が影響する場合もあります。何年も続いている慢性的な肩凝りは、これらの多様な要素が複数合わさっていることが多く、原因を特定するのは困難です。ただし、強い頸部痛や上肢の痛み・しびれを伴う場合は頸椎疾患の可能性があり、病院受診をお勧めします。

■整形外科
新ゆり整形外科
田中 英俊

044-955-1154
麻生区上麻生1-3-5
ドレイクビル2F
http://shinyuri-seikeigeka.com/

リウマチ科

原因不明の痛み

国際疼痛学会から画期的な痛みの分類方法が提案されました。身体に痛みを感じて医療機関を受診した際、骨折・腱鞘炎・膀胱炎・リウマチなど、痛みの原因として納得できる病名に辿り着けば、原因の明確な疼痛として最初の治療ステップが始まり、いずれ痛みは軽減してくるはずです。一方、原因不明の慢性的な痛みで苦しむ人もいます。家族や知人、社会生活への不満などの精神的苦痛が肉体の痛みにすり替わることもあり、原因探しに走っても、各診療科では当然異常なしと診断されます。その多くは線維筋痛症で、新たに慢性一次性疼痛に分類された独立した疼痛疾患です。例えば、線維筋痛症を合併したリウマチ患者さんのリウマチの治療薬を変えるのは的外れ。各科でも類似の病態があり、慢性腰痛の一部、過敏性腸症候群，膀胱痛症候群などの内臓痛、更年期症候群にも混じり合う病態で、早期発見が大切です。

■内科・小児科・リウマチ科・アレルギー科
光中央診療所
小幡 純一

044-955-1955
麻生区万福寺1-8-7
https://www.jrlaser-hikarichuo.com/

心療内科

「起立性調節障害」について

不登校の子どもには、たいてい「起立性調節障害」という診断がついています。実際立ちくらみが生じる場合もあるでしょうし、不登校は怠けではない、と納得できる点は好ましいのですが、からだだけに注目している感じがします。実際には昇圧薬で不登校が改善することは少なく、その他心身のさまざまな不調を合併していることが多いのです。

起立性調節障害と呼ばれる状態は、思春期特有のこころとからだの不安定さと、思春期に生じやすい睡眠リズムの後退とが混在して生じています。睡眠リズムが後退すると、夜更かし朝寝坊のリズムになり、朝の時間には、からだはまだ深夜の代謝の低い状態にあるので、血圧も体温も低いのです。この状態で無理に起きようとするとからだは不調を起こします。そこには思春期特有の、ことばにしづらいこころの不安定さが重なっているのです。

■心療内科・精神科
新百合ヶ丘こころのクリニック
浅田 義孝

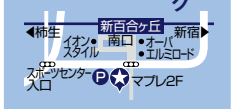

044-281-3543
麻生区上麻生1-6-3
新百合ヶ丘マプレ2F
https://shinyuri-kokoro.com/

歯科・矯正歯科

その不調、歯が原因かもしれません

スマホの長時間使用による認知機能への影響が懸念されるという報道があり、「スマホ認知症外来」も開設されています。スマホ認知症は正式な医学用語ではありませんが、スマホから発生する電磁波が脳血流に影響を与える可能性も指摘されています。口の中に金属やセラミックなどの詰め物がある場合は電磁波を受けやすく、中にはスマホやその他の電磁波に強く反応する人もいます。

また、腰痛・肩凝り・鼻炎・膝痛・不眠症などの症状は、かみ合わせとの関連が考えられます。これは、かみ合わせの状態よりも、歯の形や尖りなどが影響している場合が多いといわれます。

脳歯科では、歯の詰め物が電磁波の影響を受けたことによる体の不調や、歯の形が原因となっている上記のような症状の改善を目指します。手術や薬の長期使用を避けたい場合は、歯が原因かもしれない不調について、一度考えてみてはいかがでしょうか？

■歯科・矯正歯科
脇谷歯科医院
脇谷 清隆

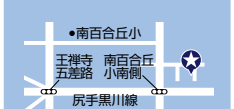

044-953-3091
麻生区王禅寺西1-44-1
第2芙蓉ビル2F
【診療内容】インプラント・義歯・かみ合わせ・歯周病

獣医科

血液検査の考え方②

生き物の体の血液には、血液検査で測定できる実に多様な項目が溶け込んでいます。血液検査は具体的な数字が出ますので、一つでも異常値が出ると不安になるかと思いますが、体内ではいろいろな現象が複雑に絡み合っています。一つの数字だけでなく、他の項目や正常値からの外れ具合、臨床所見なども併せて総合的に判断する必要があります。逆に少しの異常値で今は症状がなくても、病気の前触れであることもあります。これを一度の検査で判断するのが難しいときもありますが、定期的に検査をしていると非常に判断がしやすくなります。以前と比べて違う値になっているのか、その子の数字はいつも高めで推移しているのかなどは大きな判断材料になります。若い頃に受けた血液検査、中年の時の血液検査、病気の時の血液検査、すべてに価値がありますので、受けた検査資料は大事に取っておきましょう。

■獣医科
そえだ動物病院
添田 岳史

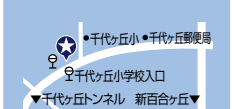

044-953-2008
麻生区千代ヶ丘7-19-6
（千代ヶ丘小学校入口）
http://soeda-ah.b.la9.jp/

獣医科

ペット防災の見直しを

9月7日は「ペット防災の日」です。一年に一度、ペットの防災を見直す良い機会にしませんか。いざという時にお互いが助かるためにも、日頃の準備が大切です。例えば、ペットのケージの周りに倒れてくる物を置かないようにする、避難先に持って行きたい物はすぐに持ち出せるように準備しておくなどがあります。

ここで役立つのが、川崎市や横浜市も推奨している、ペットの必需品が書いてある「ペット防災手帳」です。その中で忘れがちなのは、ペットと飼い主が一緒に写っている写真を貼ることです。これは飼い主であることを証明するものになります。また、もし首輪が外れてしまっても事前にマイクロチップを入れておけば、飼い主を特定することも可能です。

震災は予期せぬ時に起きるもので、大切なペットが留守番をしている時かも知れません。ぜひ、あなたの町のペット防災手帳を確認してみてください。

■獣医科
中田動物病院
古守 悟

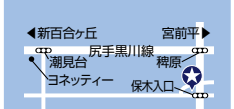

045-903-1777
横浜市青葉区元石川7513（保木入口交差点角）
https://www.nac-c.co.jp/

地域医療を担う ドクターの皆様へ

DOCTOR'S COLUMN ドクターズコラム

「MYTOWN SHINYURI」に
コラムを掲載しませんか？

「DOCTOR'S COLUMN（ドクターズコラム）」は、読者の皆様より大変ためになるとご好評をいただいているコーナーです。当コーナーのコラムを通して、地域の皆様に病気やその症状についてなどの医療情報をご提供いただくことで、地域に根付いたかかりつけ医として知っていただく機会にもなっています。このコラムを「MYTOWN SHINYURI」に掲載しませんか？ ご興味をお持ちいただけましたら、下記までお気軽にお問い合わせください。担当がご都合に合わせてお伺いします。
※年6回以上の掲載が条件となります。※のぼりと・ゆうえん版、いなぎ版への掲載もご相談ください。

お問合せ：株式会社エリアブレイン TEL.044-954-2555（平日10:00～18:00）

新ゆり武内クリニック
泌尿器科・老人医療・婦人泌尿器科
◆診療時間◆ 午前 9:00～12:30
午後 2:00～ 5:00
◆休 診 日◆ 水・日・祝・土曜午後
※初診の方、お久しぶりの方は事前にお電話の上ご来院ください
麻生区上麻生1-3-5［新百合ヶ丘駅南口2分］
044-959-3119 http://www.nyou.jp/

玉川内科クリニック
内科・消化器科・循環器科

診療時間	月	火	水	木	金	土	日
9:00～12:00	○	○	／	○	○	○	／
15:00～18:00	○	○	／	○	○	／	／

●休診日：水・日・祝・土曜午後
新ゆりグリーンタウン内 P有 ☎044-980-5531

あさお井澤クリニック
●心療内科 ●精神科 ●神経科

診療時間	月	火	水	木	金	土
9:30～12:30	×	○	○	×	○	9:30～14:00
15:00～19:00	○	○	○	×	○	

■ 初診の方はお電話で予約をお願いします
TEL 044-981-3636 小田急線柿生駅北口すぐ

新百合ヶ丘駅北口徒歩5分
新ゆり山手通り こどもクリニック

一般小児科全般	月	火	水	木	金	土	日
9:00～12:00	●	●	●	×	●	●	×
15:00～18:00	●	●	●	×	●	×	×

〈予約制〉
●予防接種 月・水・木 14:00～15:00
●乳幼児健診 火・金 14:00～15:00
044-281-3271
メディカルモリノビル2F Odakyu OX アートセンター JA 麻生区役所 北口 新百合ヶ丘駅

お客様とは永くお付き合いしたいから
安心の家づくりを応援
キッチン、浴室、洗面所、トイレの改造、設備機器の取り替え
家族構成、生活スタイルに合わせた間取りの変更、バリアフリー住宅
屋根・外装・内装の塗装・張り替え工事
収納スペースの設置、建具修理
小さい工事から、大きい工事まで、アフターサービスも万全
オヤマツホームサービス
☎044-988-0492 麻生区早野515
☎045-973-3249 青葉区市ヶ尾町719（株）親松工務店
大工見習い募集中
詳細は問合せを

地元のクラフトビール専門店の応援を受けて、クラフトビールコンペを開催します！
地元応援！クラフトビールハーフコンペ

ペコラビール × "Hoppee" 協賛
日 程／2025年9月1日(月)
プレー費／平日22,110円（参加費、消費税込、昼食代・利用税別途）
競技方法／新ペリア方式による前半9Hストロークプレー（ハーフコンペ形式）
※同ネット等の場合 ①グロス順 ②最終Hからのカウントバック
賞 品／優勝～10位・飛び賞・男女ベスグロ・BB賞・特別賞・参加賞
※表彰式は行いません。ご精算時に成績表・賞品をお渡しします。
申込受付中 ※1名様からでもお申込いただけます（組み合わせ成立次第のご案内となります）。
お申込み お問合せ よみうりゴルフ倶楽部 ☎044-966-1141（受付時間 10時より）
お1人様からお申込みいただけます！
東京都稲城市矢野口3376-1 https://www.yomiurigolf.com/
詳細はMYTOWN WEBサイトへ → https://e-mytown.com/

THEATRE 劇場インフォメーション

川崎市アートセンター

★その他作品情報や詳細は劇場公式WEBサイトで▶

麻生区万福寺6-7-1　044-955-0107　https://kawasaki-ac.jp/
※施設点検日は休館　※映像館は日曜最終回、月曜休映(祝日の場合は翌日休映)

小劇場　しんゆり“ファミリー”シアター『狼と狐との物語』『人魚の海』

アラビアンナイトと太宰治作品より、五戸真理枝（第30回読売演劇大賞最優秀演出家賞）の演出で送る芝居2本立て！ さらに「工作タイム」では応援グッズを作ることができる。子どもも大人もみんなで物語の世界へ飛び込もう。

演出家・五戸真理枝

【日時】10/3㈮～5㈰
【脚色】斉藤祐一（『狼と狐との物語』）・五戸真理枝（『人魚の海』）　【演出】五戸真理枝
【出演】小豆畑雅一、さいとうたかし.、中地美佐子、他
【料金】大人こどもペア6,500円、大人5,000円、こども2,000円、他（全席指定）

映像館　8月～10月上映スケジュール

映像館共通鑑賞券 4名様

〈ルネ・ラルー ファンタスティック・コレクション〉
……8/30㈯～9/5㈮
わたしは異邦人 …… 8/30㈯～9/12㈮
ニーキャップ …… 8/30㈯～9/12㈮
アイム・スティル・ヒア …… 8/30㈯～9/19㈮
〈小劇場シネマ〉
『人生フルーツ』『PERFECT DAYS』
……8/30㈯・31㈰、9/3㈬～5㈮
キムズビデオ …… 9/6㈯～12㈮
入国審査 …… 9/6㈯～26㈮
〈小劇場シネマ〉
『オオカミの護符 里びとと山びとのあわいに』『うつし世の静寂（しじま）に』 …… 9/6㈯・7㈰
蔵のある町 …… 9/13㈯～19㈮
リンダ リンダ リンダ 4K …… 9/13㈯～26㈮
六つの顔 …… 9/13㈯～10/3㈮
〈マンデー・モーニング・シネマ〉
『わたしは、ダニエル・ブレイク』…… 9/16㈫
パルテノペ ナポリの宝石 …… 9/20㈯～26㈮
海辺へ行く道 …… 9/20㈯～10/3㈮

©2025映画「海辺へ行く道」製作委員会

イオンシネマ新百合ヶ丘

★その他公開作品や詳細は劇場公式WEBサイトで▶

麻生区上麻生1-19-1 イオンスタイル新百合ヶ丘6F　044-965-1122（音声自動ダイヤル 9:00～21:00）
https://www.aeoncinema.com/cinema/shinyurigaoka/

9月上映スケジュール

イオンシネマ新百合ヶ丘鑑賞券 5名様

遠い山なみの光 …… 9/5㈮～
ヒックとドラゴン …… 9/5㈮～
シャッフル・フライデー …… 9/5㈮～
カラダ探し THE LAST NIGHT …… 9/5㈮～
ブラック・ショーマン …… 9/12㈮～
ベートーヴェン捏造 …… 9/12㈮～
映画キミとアイドルプリキュア♪
お待たせ！キミに届けるキラッキライブ！
…… 9/12㈮～
ひゃくえむ。 …… 9/19㈮～
宝島 …… 9/19㈮～
チェンソーマン レゼ篇 …… 9/19㈮～
俺ではない炎上 …… 9/26㈮～
沈黙の艦隊 北極海大海戦 …… 9/26㈮～
THE オリバーな犬、(Gosh!!) このヤロウ MOVIE
…… 9/26㈮～

『宝島』 1952年、沖縄がアメリカだった時代。米軍基地から奪った物資を住民らに分け与える「戦果アギヤー」と呼ばれる4人の若者たちがいた。ある襲撃の夜、リーダーのオンは「予定外の戦果」を手に入れ、突然消息を絶つ。残された3人はオンの失踪の謎を追いながらも、やがてそれぞれの道を歩み始めるが、思い通りにならない現実に怒りを募らせ、ある事件をきっかけに抑えていた感情が爆発する。そして、オンが基地から持ち出した「何か」を追い、米軍も動き出す。「予定外の戦果」とは何だったのか？ 20年の歳月を経て明かされる衝撃の真実とは―。
©真藤順丈／講談社　©2025「宝島」製作委員会

読者のおたより

皆様からいただいたおたよりの一部をご紹介します！

●「麻生フィルファミリーコンサート」に毎年楽しく参加させていただいております。主人が腰を痛めており、なかなか遠くまで出かけることができず、バスで行ける麻生市民館ホールで聴くことができ、とても感謝しております。（麻生区細山 E.Y. さん）

●毎号とても楽しみにしています！ 新百合ヶ丘に引っ越してきて1年半ほど経ちますが、MYTOWN を読んで地元のことを知れるのがとても便利です。また、食べることが大好きなので、グルメの情報は重宝しています。これからも楽しみにしています！（麻生区王禅寺西 A.K. さん）

●8月1日号「ホテルモリノのホテル DE ハッピー泡」、今年もやるんだー。これは参加しないともったいないですね。クーポンも付いているので皆で行きます。（麻生区高石 A.M. さん）

プレゼント応募方法

下記2次元コードの応募フォームより、または右記必要事項を明記の上、FAX・ハガキにて。

【送付先】●FAX 044-954-5869 ●郵送 〒215-8511 MYTOWNしんゆり9月1日号係（住所記載不要）

※プレンゼント1種につき1応募可(1通につき1応募)
※当選者は賞品の発送をもって発表となります
※個人情報は賞品発送と催し案内のみに使用します

❶希望プレゼント
❷住所
❸氏名(ふりがな)
❹年齢
❺職業
❻電話番号
❼弊社からのイベント等の案内送付可否
❽本紙の感想
❾おすすめの店・場所
❿読みたい記事
⓫参加したいイベント
⓬お気に入りの写真添付（掲載可能なもの）
※❶～❼は記入必須　❽～⓬はいずれか1つ

応募締切 2025年9月15日㈪必着

2025年9月1日発行
【発行部数】70,000部 【配布エリア】川崎市麻生区(一部除く)、稲城市平尾 【配布方法】ポスティング、ラック設置
【発行元】 株式会社エリアブレイン（神奈川情報紙交流協会会員） AreaBrain
〒215-0004 川崎市麻生区万福寺1-12-2-2F
TEL 044-954-2555㈹　FAX 044-954-5869　E-mail mytown@areabrain.co.jp
https://areabrain.co.jp/（コーポレート）　https://e-mytown.com/（MYTOWN）
LINE：@mytown　Instagram：@mytown_official　Facebook・X：@mytown21
※本紙掲載価格は、特に記載がない限り税込価格です　※本紙掲載の記事・写真・イラストなどの無断転載を禁じます　※掲載内容は変更となる場合があります。最新情報は各問い合わせ先へお問い合わせください

EVENT イベント　9/25㈭13:00～　新百合トウェンティワン研修室

押し花作品つくり体験会

季節の押し花をアレンジして、オリジナル作品を作ることができる。詳細は気軽に問合せを。★問 090-6181-6744（小川）

EVENT イベント　9/26㈮13:00～16:30頃　小田急バス「裏門坂」バス停集合

麻生の歴史散策「旧王禅寺村をめぐる」

禅寺丸柿発祥の古刹の寺、渡辺崋山筆といわれる天井板絵を宮司が復元した神社、旧王禅寺村の鎮守五社などを巡る。荒天中止。★王禅寺ふるさと公園～王禅寺～琴平神社～新明社～稲荷森稲荷神社～籠口ノ池解散、「王禅寺中央中学校前」バス停～新百合ヶ丘駅まで案内有（全行程約5㎞）。定員：40人（抽選）。500円（資料代、他）。申込み：WEBまたは往復ハガキにて。※9/12㈮必着。問 044-965-5113

EVENT イベント　9/28㈰ ①12:00開演 ②15:00開演　多摩市民館 大ホール

①子ども寄席 ②第24回 たま寄席

一玄米亭米多朗プロデュース公演。詳細は2次元コードよりWEB参照。★問 044-944-3346

EVENT イベント　10/19㈰10:00～13:00　九敬社塾庭（千代ヶ丘2-4-14）

有楽町自治会主催「有楽こども曳山祭り」

子どもたちが山車を引き町内を巡る。焼きそば・飲み物・菓子の振る舞い、ゲーム等有。★問 実行委員会 044-712-5037（吉松）

EVENT イベント　10/19㈰10:00～16:00 ※雨天26㈰　新百合ヶ丘駅南口

第9回 福祉応援！ 王禅寺フリーマーケット

出店寄付金の一部を福祉施設に寄付する川崎市後援のフリーマーケット。福祉×音楽×スイーツをテーマに、雑貨・衣類の他、キッチンカー・綿菓子・ヨーヨー釣りも。★会場：ペデストリアンデッキ～マプレ前歩行者通路。出店応募は9/1㈪～QRで。
問 frm.ozenji@gmail.com

BULLETIN BOARD 街の掲示板

電話　FAX　メール　問問合せ先

有料掲載のお申込みについて

掲載料：11,000円～22,000円
料金はサイズやパターンにより異なります。詳しくは下記までお問い合わせください。
※当コーナーは毎月1日号掲載となります。

㈱エリアブレイン
044-954-2555（平日10:00～18:00）
044-954-5869
mytown@areabrain.co.jp

無料掲載を希望される皆様へ
上記編集部宛にメールまたは FAX にて情報をお送りください。掲載は有料のお申し込みが優先となり、情報のお預かりは掲載を確約するものではありませんので、予めご了承ください。また、掲載可否は発行後の紙面にてご確認をお願いいたします。

EVENT イベント　9/6㈯・7㈰11:00～15:00※　麻生高等学校（金程3-4-1）

麻生高校 文化祭「鴻志祭（こうしさい）」

今年のテーマは「Stella（ステラ）」。一人ひとりが星のように輝いてほしいという思いが込められている。クラスや部活動など、それぞれの活動で培ってきた力を発揮し、全校で力を合わせて文化祭を盛り上げる。一般公開も行っているので、麻生校生の「輝き」を見に行こう！ ★詳細は下記2次元コードの麻生高校公式 WEB サイトにて確認を。※9/7㈰は10:00～。
問 044-966-7766

EVENT イベント　9/20㈯15:30～17:00　しんゆり交流空間リリオス

Lirios j-pop Live

アコースティックj-popライブ！ 出演：川崎ナムナムcat、Liprollトシ。★1,000円（ワンドリンク付）。問 044-281-5036

JOB OFFER 地域の求人情報

アイコンの説明：仕仕事内容　地勤務地　勤勤務時間・曜日　開勤務開始日　期勤務期間　休休日　給給与　待待遇　資応募資格　応応募方法

情報掲載料金（税込）
●Aタイプ 文字のみ：タイトル16字+本文189字 38,500円
●Aタイプ 画像あり：タイトル16字+本文111字 38,500円
●Bタイプ 画像あり：タイトル42字+本文417字 60,500円

掲載申込み・問合せ
MYTOWN編集部 044-954-2555
（平日10:00～18:00）
MYTOWN WEBサイト 求人情報ページ
https://e-mytown.com/job/

①正社員 ②パート ③業務委託　多摩市近隣

あん摩マッサージ指圧師

安心して働ける環境を心掛けています。副業OK ！ ブランクがあっても歓迎します！
仕医療保険適用の訪問マッサージ(1人の施術25分、訪問件数約6件／日)　地多摩市近隣　勤①9:00～18:00(休 憩1h)　②③週1日1h ～ OK　休土・日曜　給①月給25万～35万円 ②時給1,500～2,000円 ③売上の50～60%(単価1件4,300円)　待賞与有(①のみ)、昇給有、交通費支給、施術者賠償保険、車通勤可、社有車貸与(マイカー持込みは別途車両手当有)　資要国家資格　応電話連絡の上、履歴書持参

ふたば訪問マッサージ
042-400-6444（担当：佐藤）
〒206-0012
多摩市貝取1471-1-102

パート・アルバイト　稲城市

マルシェイベントスタッフ 備品搬入～設置、搬出作業補助

稲城市内で年に4～5回程度開催するマルシェイベントを安全に運営できるよう、会場作りを行います。学生さんや女性の方も活躍中。朝夕の短時間でできるお仕事です！
仕各種備品搬入・搬出作業補助(搬入・搬出どちらかのみも相談可)　地稲城市内各所　勤（例）6:00～10:00、17:00～21:00 ※開催時間前後各4h程度等、時期やイベント内容により変動有　給時給1,300円～　資体を動かすことが好きな方　応履歴書を下記へメール送信(書類選考有)

株式会社エリアブレイン
Minaginotobira_recruit@areabrain.co.jp
044-954-2555（平日10:00～18:00）
〒215-0004 麻生区万福寺1-12-2-2F

パート・アルバイト　新百合ヶ丘

マルシェイベントスタッフ 備品搬入～設置、搬出作業補助

イベントを安全に運営できるように会場作りを行います。学生さんや女性の方も活躍中。朝夕の短時間でできるお仕事です！
仕各種備品搬入・搬出作業補助(搬入・搬出どちらかのみも相談可)　地新百合ヶ丘駅周辺　勤直近の予定・募集時間帯：9/19㈮18:00～22:00、9/20㈯6:00～10:00／18:00～22:00、9/21㈰17:00～20:00　給時給1,300円～　資体を動かすことが好きな方　応履歴書を下記へメールアドレスへ送信(書類選考後、連絡有)

株式会社ビュグラー
Mrecruit@bugler.jp
090-2676-4488（平日10:00～18:00）
〒215-0004 麻生区万福寺1-12-2-2F